CUIDADORES

- Ingreso económico extra
- Actividad recreativa saludable

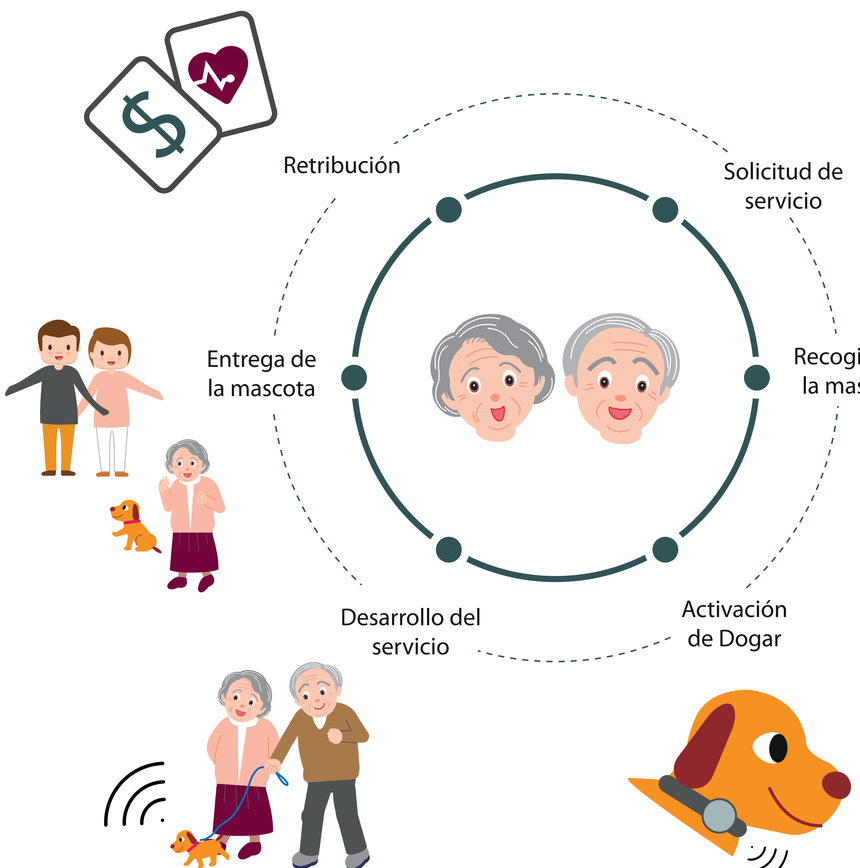

Mayores y Mascotas es un **servicio de cuidado de mascotas** donde los cuidadores son adultos mayores, ellos ofrecen la opción de pasear, hospedar o visitar a domicilio a la mascota.
El servicio cuenta además con un **accesorio tecnológico**, el cual entregará información de la actividad física realizada por el animal, así el dueño puede monitorear en tiempo real lo que esta sucediendo.

MAYORES Y MASCOTAS

DUEÑOS DE MASCOTA

- Seguridad en el servicio
- Cuidado de salud de la mascota

DISEÑO DE SERVICIO DE CUIDADO DE MASCOTAS COMO INSTANCIA LABORAL RECREATIVA PARA EL ADULTO MAYOR

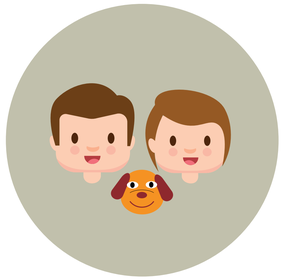

Actualmente las mascotas son consideradas como un miembro más de la familia, en Chile más del 65% de la población tiene mascota, desenvolsando 412 millones de pesos en el año 2016, cifra que va en aumento.

En sectores urbanos, consecuencia de una vida laboral competitiva, quienes trabajan carecen del tiempo suficiente para dedicarle a sus mascotas, sufriendo estas últimas de problemas de salud.

REFERENTES

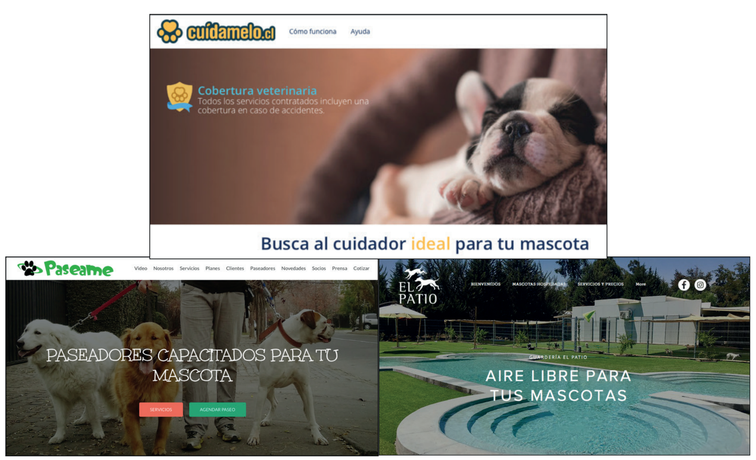

Tanya Díaz Rojas

El grupo social mayor de 60 años ocupará el 20% de la sociedad para el año 2025 en Chile, donde existe un fenómeno social que incentiva a adoptar actividades enfocadas a ellos bajo el concepto de **ENVEJECIMIENTO ACTIVO.**

Su mayor preocupación es llegar a ser dependiente de otra persona, aspecto tipicamente relacionado por carencias económicas y de salud.

REFERENTES

Los objetos inteligentes gracias al uso de sensores y redes conectadas pueden monitorear y administrar información cada vez a mayor escala.

En el 2016 se estimaron 4.9 millones de objetos con conexión a internet, generando un impacto económico de gran magnitud.

REFERENTES

Profesor Guía: Leonardo Madariaga